

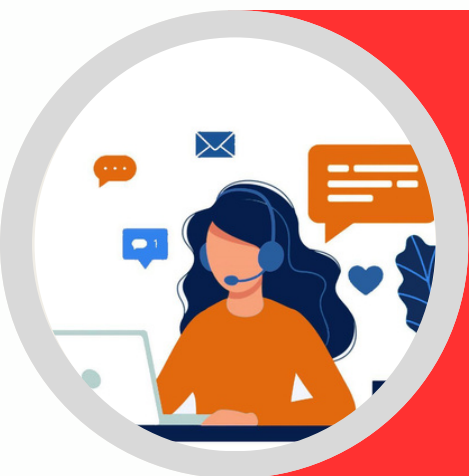

# INSOLVENCIA DE PERSONA

## NATURAL NO COMERCIANTE Y DE LA PEQUEÑA COMERCIANTE

### GUIA PARA EL USUARIO



1

### Asesoría para Trámite\*

PRESENCIAL: CARRERA 5 NO. 10 - 38

LOCAL 2B, PISO 1

VIRTUAL: 3213889681



2

### Radicación de Trámite

PRESENCIAL: CARRERA 5 NO. 10 - 38

LOCAL 2B, PISO 1

VIRTUAL: CENTROCONCILIACION@CCHUILA.ORG



# INSOLVENCIA DE PERSONA

## NATURAL NO COMERCIANTE Y DE LA PEQUEÑA COMERCIANTE

### GUIA PARA EL USUARIO



3

## Designación Conciliador

EL CENTRO DE CONCILIACIÓN MEDIANTE  
SORTEO DESIGNARÁ EL CONCILIADOR DEL  
TRÁMITE.



4

## Decisión de Trámite

SE NOTIFICARÁ AL DEUDOR DE LA DECISIÓN  
QUE EL CONCILIADOR DEL TRÁMITE ADOPTE



# INSOLVENCIA DE PERSONA

## NATURAL NO COMERCIANTE Y DE LA PEQUEÑA COMERCIANTE

### GUIA PARA EL USUARIO

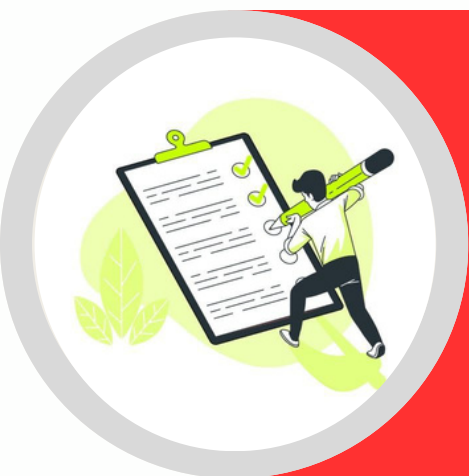

5

### Subsanación del Trámite\*

EN EL EVENTO EN QUE LA SOLICITUD NO CUMPLA CON LOS REQUISITOS, DEBERÁ SER SUBSANADA POR EL USUARIO.



6

### Liquidación de Tarifa y Verificación de Pago

PAGO EN EFECTIVO  
TRANSFERENCIA  
TARJETAS



# INSOLVENCIA DE PERSONA

## NATURAL NO COMERCIANTE Y DE LA PEQUEÑA COMERCIANTE

### GUIA PARA EL USUARIO



7

## Actualización de Créditos

EL DEUDOR DEBERÁ ALLEGAR LA ACTUALIZACIÓN DE CRÉDITOS EN EL TÉRMINO DE CINCO (5) DÍAS HÁBILES.



8

## Convocatoria de Audiencia

SE NOTIFICARÁ A LAS PARTES DEL TRÁMITE DE MANERA ELECTRÓNICA Y FÍSICA.



# INSOLVENCIA DE PERSONA

## NATURAL NO COMERCIANTE Y DE LA PEQUEÑA COMERCIANTE

### GUIA PARA EL USUARIO



9

## Audiencia de Negociación de Deudas

SE PODRÁ DESARROLLAR LA AUDIENCIA DE MANERA PRESENCIAL, VIRTUAL O MIXTA. ASÍ MISMO, PODRÁ ASISTIR CON O SIN APODERADO.



10

## Objeciones\*

LOS ACREEDORES PODRÁN OBJETAR CUALQUIERA DE LAS ACREENCIAS POR EXISTENCIA, NATURALEZA Y CUANTÍA.



# INSOLVENCIA DE PERSONA

## NATURAL NO COMERCIANTE Y DE LA PEQUEÑA COMERCIANTE

GUIA PARA EL USUARIO



11

### Resultado de la Audiencia

ACUERDO DE PAGO  
FRACASO DE LA NEGOCIACIÓN



12

### Impugnación de Acuerdo o Liquidación Patrimonial\*

CUANDO ASÍ LO SOLICITEN LOS  
ACREEDORES



# INSOLVENCIA DE PERSONA

## NATURAL NO COMERCIANTE Y DE LA PEQUEÑA COMERCIANTE

### GUIA PARA EL USUARIO

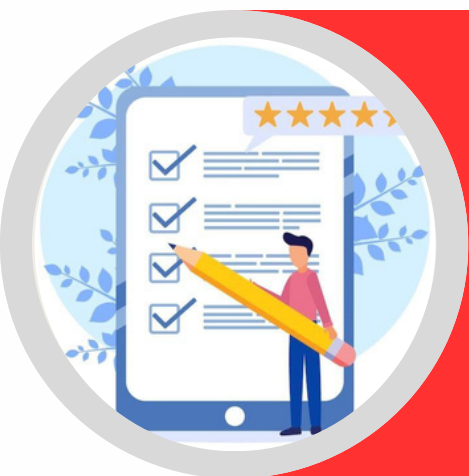

13

### Encuesta de Satisfacción

USTED DILIGENCIARÁ UNA ENCUESTA DE MANERA FISICA O VIRTUAL CON LA FINALIDAD DE CONOCER LA CALIDAD DEL SERVICIO

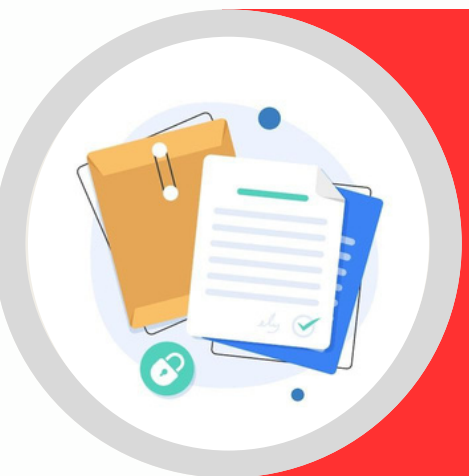

14

### Registro y Entrega del Resultado

SE REGISTRARÁ EL RESULTADO DEL TRÁMITE Y SE REMITIRÁ A LAS PARTES MEDIANTE CORREO ELECTRONICO.